

Perfil de aluminio anodizado plata, lacado blanco texturado o negro texturado.

Se puede aplicar a otros perfiles o muebles para adaptar el sistema de tensionado de la tela.

La colocación de la tela impresa se realiza con la silicona cosida en la propia tela o bien introduciendo un junquillo de plástico en su interior y tensando la lona mediante una espátula.

F10

(L) 34 x (H) 7,60 mm

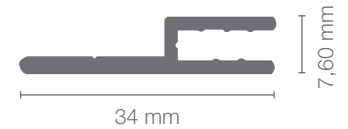

Perfil de aluminio

66.004	anodizado plata	6,1m
66.002	lacado blanco texturado	6,1m
66.003	lacado negro texturado	6,1m

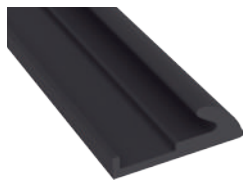

Junquillo DUOflex

74.001	plástico negro	2m
--------	----------------	----



Espátula

74.025	espátula tensora
--------	------------------



Tela con silicona cosida.
Permite una rápida aplicación y sustitución.



Tela con junquillo + espátula.
Modelo que incorpora un junquillo de plástico en el canal y se tensa la tela con una espátula sin precisar coser el textil.



A diferencia del resto de perfiles SHINKA, el F10 no es un perfil de caja o banderola, sino que se aplica a otros perfiles o muebles para adaptar el sistema de tensionado aprovechando una cavidad existente.