

Perfil de aluminio para la fabricación de cajas de luz a 1 cara extraplanas iluminadas mediante metacrilato óptico de 5mm.

Perfil de aluminio anodizado en plata, lacado en blanco o negro texturado.

La colocación de la tela impresa se realiza con la silicona cosida en la propia tela o bien introduciendo un junquillo de plástico en su interior y tensando la lona mediante una espátula.

F45

(L) 44,30 x (H) 34,60 mm



Perfil de aluminio

66.014	anodizado plata	6,1 m
66.012	lacado blanco texturado	6,1 m
66.013	lacado negro texturado	6,1 m

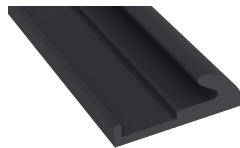

Junquillo DUOflex

74.001	plástico negra	2 mt.
--------	----------------	-------

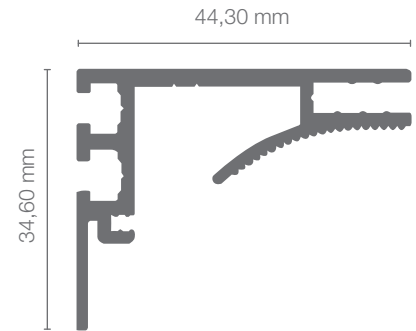

Escuadra entre perfiles

22.003	hierro
--------	--------



Espátula

74.025	espátula tensora
--------	------------------



Escuadra 120°

22.004	hierro
--------	--------

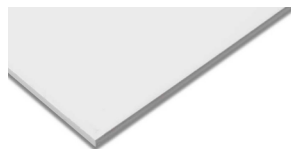

Planchas de pvc blanco

74.001	305x203cm
--------	-----------



Unión entre perfiles

22.005	hierro
--------	--------

Iluminación con Sideview



Tela con junquillo + espátula



Recomendamos iluminar con:

1. Granada

